

tloris stopniščne rame 1 in 2

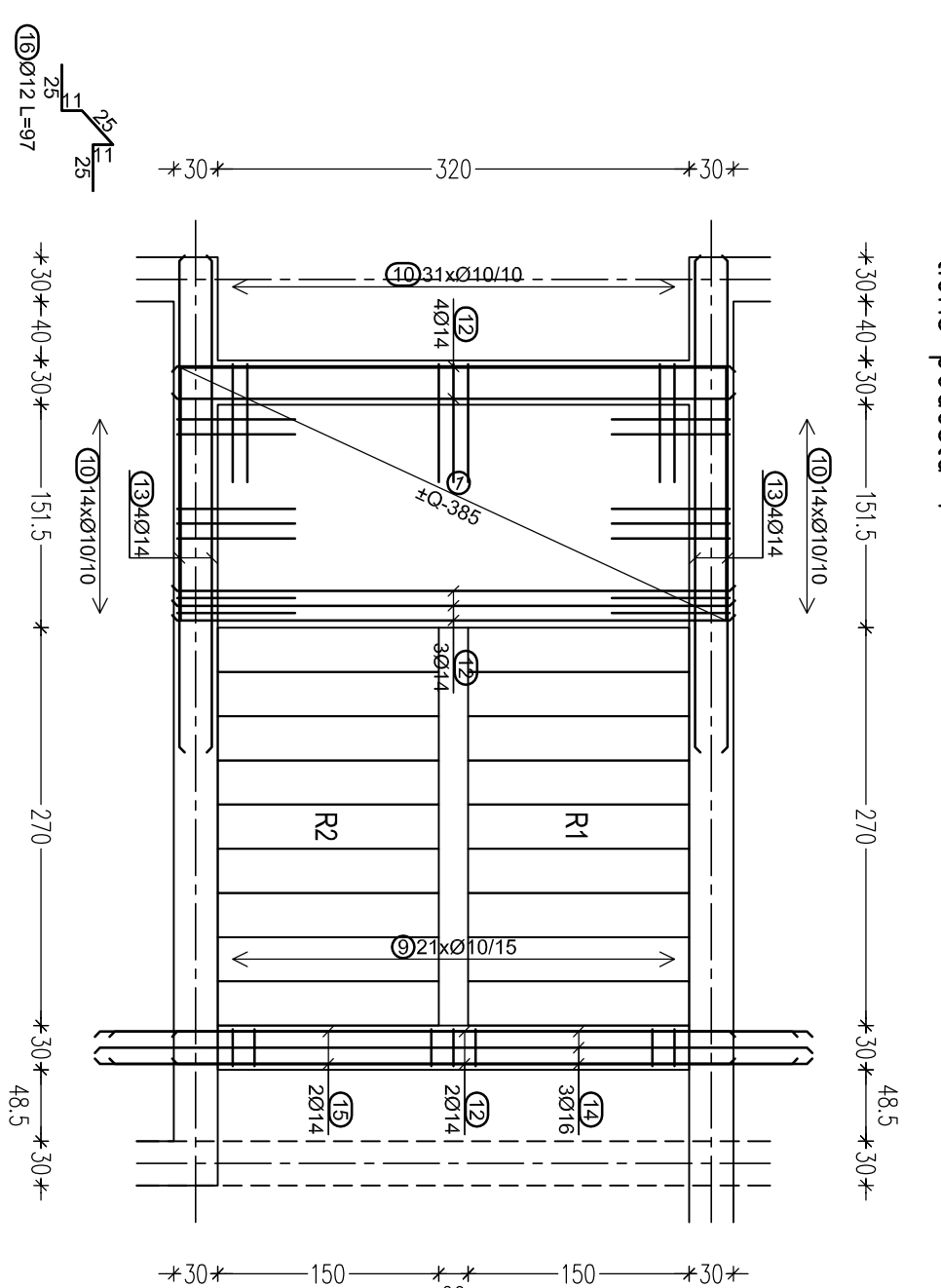

tloris podesta 1

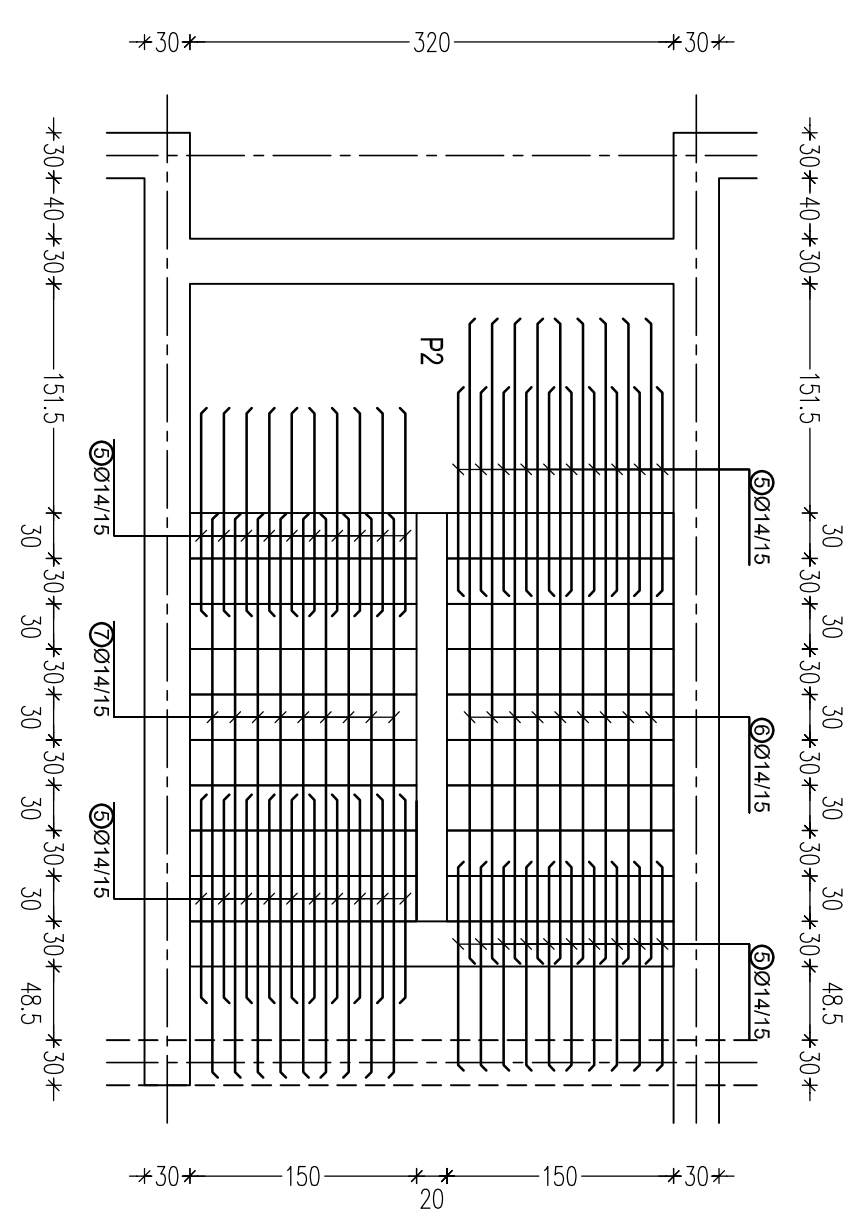

tloris stopniščne rame 3 in 4

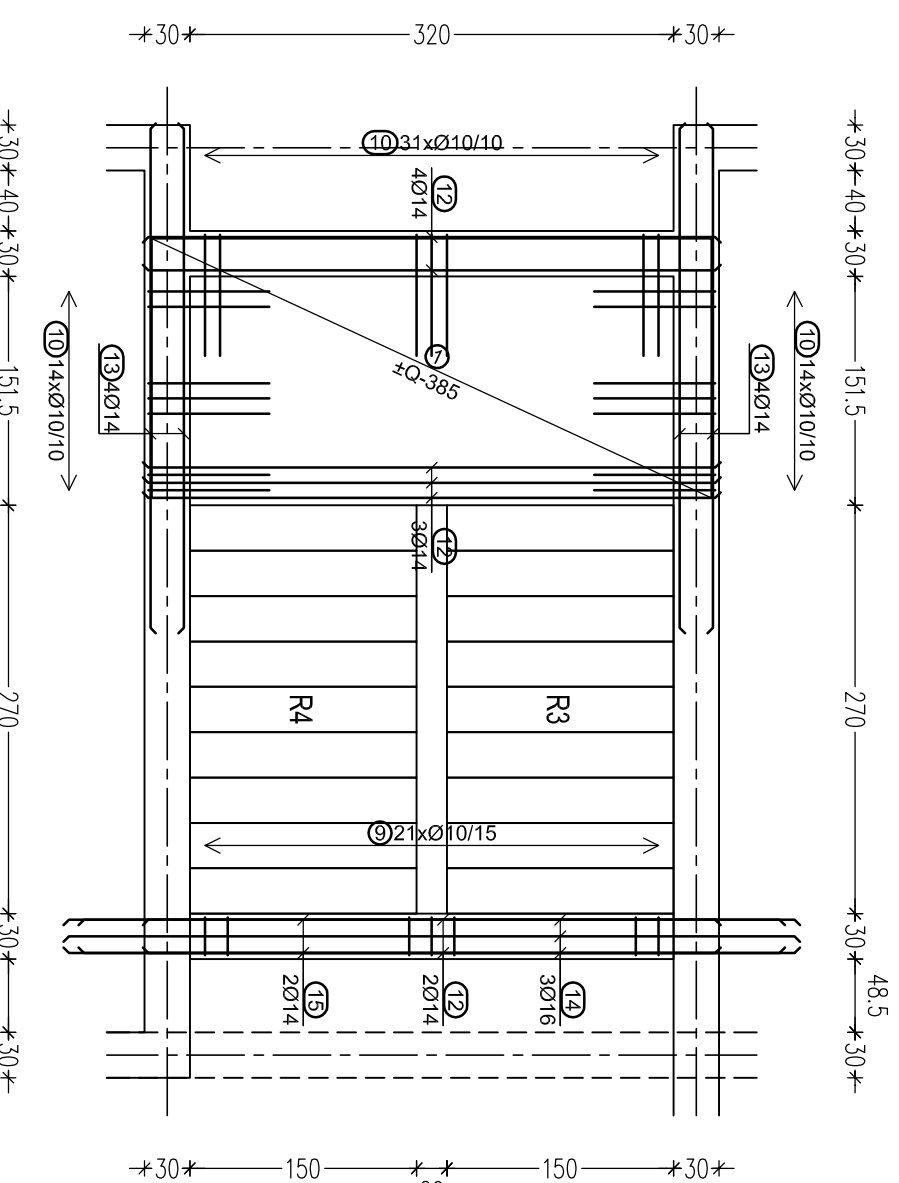

tloris podesta 2

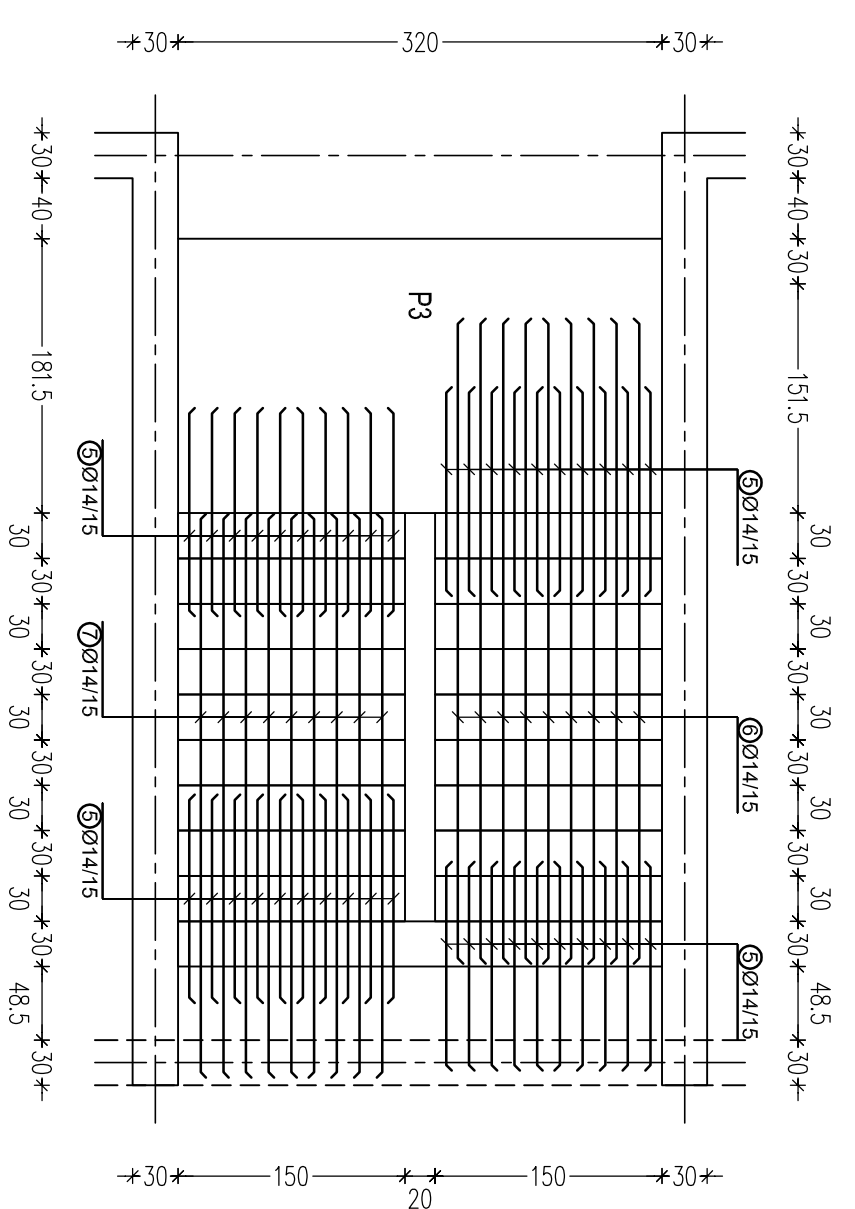

tloris stopniščne rame 5 in 6

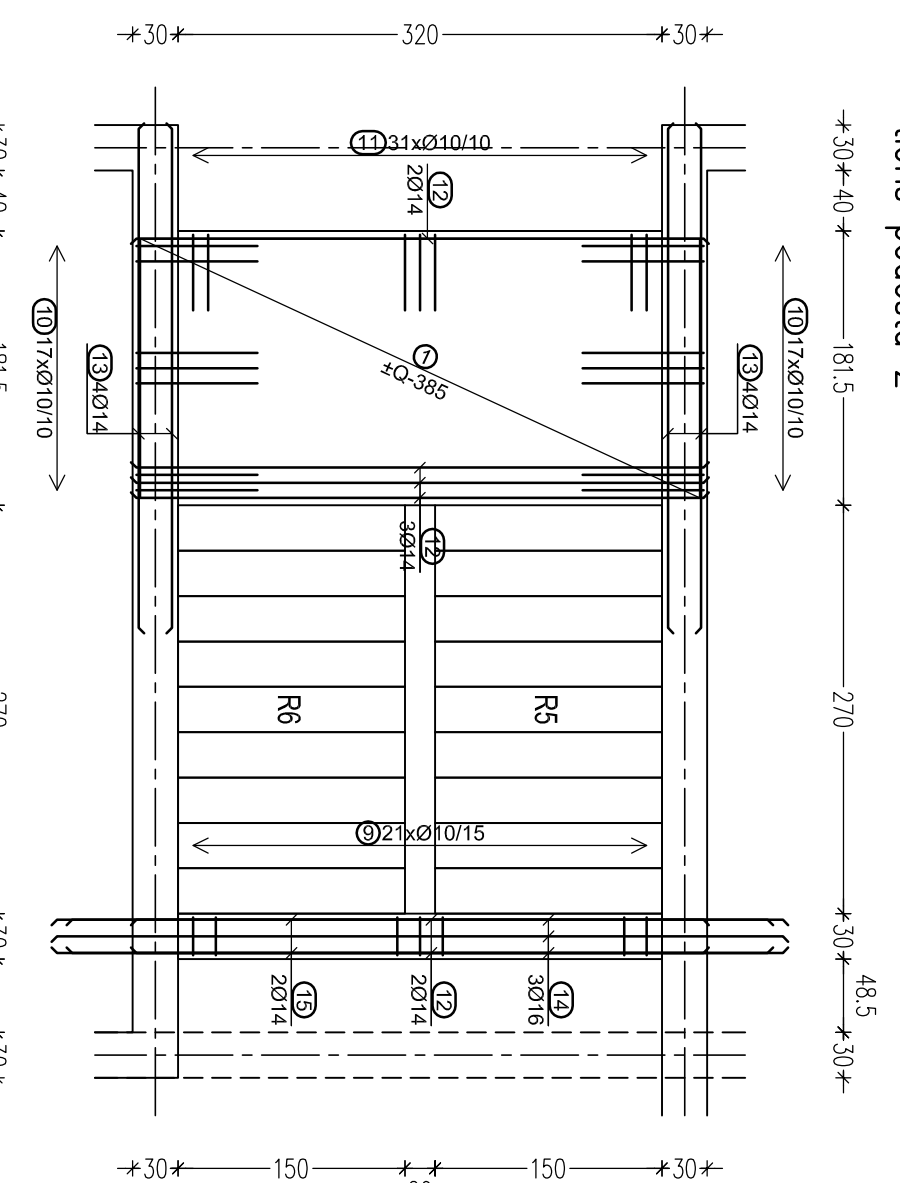

tloris podesta 2

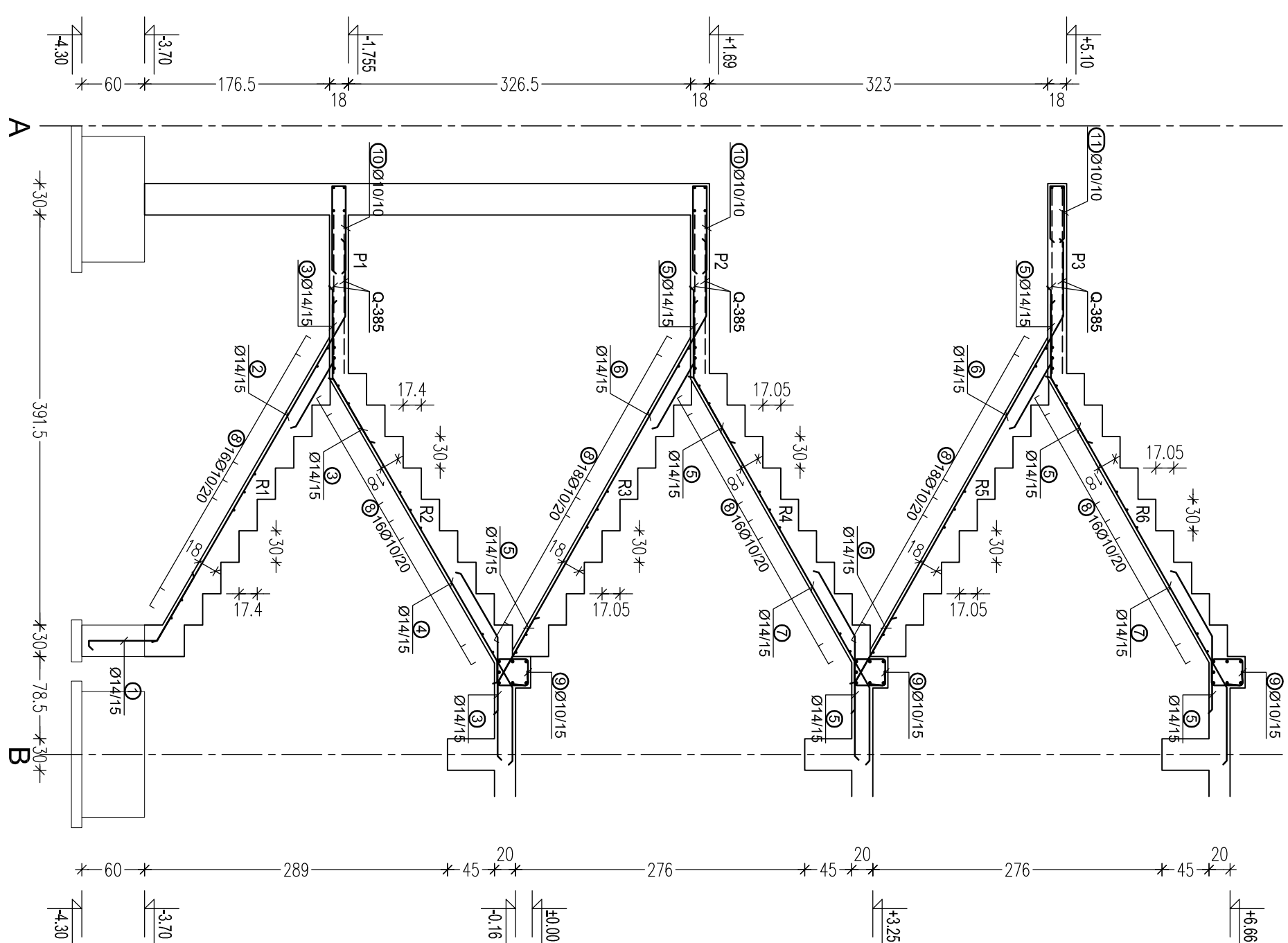

Klasifikacija betona:

- | | | |
|-----------------------|----------------|---------------|
| • pasovní temněl: | C30/37 XC2 PV4 | čern = 5 cm |
| • stěna: | C30/37 XC1 | čern = 2,5 cm |
| • stěbří: | C30/37 XC1 | čern = 2,5 cm |
| • nosiči: | C30/37 XC1 | čern = 2,5 cm |
| • mechanizace plošče: | C30/37 XC1 | čern = 2,5 cm |
| • podložní beton: | C12/15 | |

Klasifikacija armature:

- glavna armatura B500-E
- konstruktivna armatura B500-A

- pri opozorju prebojev in odprtin preveri, glej načrte elektro in strojnih instalacij
- preklop armaturnih palic znaša 50xpalice merjeno v cm
- v enem preseku se lahko preklopa le 50% palic, zato je potrebno pologati vsak drugo v obratni smeri

To nočrti				za pogodbeno dolžnostne namene.	
Šifra		Ime in priimek		Ime in priimek	
1		2		3	
7		8		9	
13		14		15	
19		20		21	
25		26		27	
31		32		33	
37		38		39	
43		44		45	
49		50		51	
55		56		57	
61		62		63	
67		68		69	
73		74		75	
79		80		81	
85		86		87	
91		92		93	
97		98		99	
103		104		105	
109		110		111	
115		116		117	
121		122		123	
127		128		129	
133		134		135	
139		140		141	
145		146		147	
151		152		153	
157		158		159	
163		164		165	
169		170		171	
175		176		177	
181		182		183	
187		188		189	
193		194		195	
199		200		201	
205		206		207	
211		212		213	
217		218		219	
223		224		225	
229		230		231	
235		236		237	
241		242		243	
247		248		249	
253		254		255	
259		260		261	
265		266		267	
271		272		273	
277		278		279	
283		284		285	
289		290		291	
295		296		297	
301		302		303	
307		308		309	
313		314		315	
319		320		321	
325		326		327	
331		332		333	
337		338		339	
343		344		345	
349		350		351	
355		356		357	
361		362		363	
367		368		369	
373		374		375	
379		380		381	
385		386		387	
391		392		393	
397		398		399	
403		404		405	
409		410		411	
415		416		417	
421		422		423	
427		428		429	
433		434		435	
439		440		441	
445		446		447	
451		452		453	
457		458		459	
463		464		465	
469		470		471	
475		476		477	
481		482		483	
487		488		489	
493		494		495	
499		500		501	
505		506		507	
511		512		513	
517		518		519	
523		524		525	
529		530		531	
535		536		537	
541		542		543	
547		548		549	
553		554		555	
559		560		561	
565		566		567	
571		572		573	
577		578		579	
583		584		585	
589		590		591	
595		596		597	
601		602		603	
607		608		609	
613		614		615	
619		620		621	
625		626		627	
631		632		633	
637		638		639	
643		644		645	
649		650		651	
655		656		657	
661		662		663	
667		668		669	
673		674		675	
679		680		681	
685		686		687	
691		692		693	
697		698		699	
703		704		705	
709		710		711	
715		716		717	
721		722		723	
727		728		729	
733		734		735	
739		740		741	
745		746		747	
751		752		753	
757		758		759	
763		764		765	
769		770		771	
775		776		777	
781		782		783	
787		788		789	
793		794		795	
799		800		801	
805		806		807	
811		812		813	
817		818		819	
823		824		825	
829		830		831	
835		836		837	
841		842		843	
847		848		849	
853		854		855	
859		860		861	
865		866		867	
871		872		873	
877		878		879	
883		884		885	
889		890		891	
895		896		897	
901		902		903	
907		908		909	
913		914		915	
919		920		921	
925		926		927	
931		932		933	
937		938		939	
943		944		945	
949		950		951	
955		956		957	
961		962		963	
967		968		969	
973		974		975	
979		980		981	
985		986		987	
991		992		993	
997		998		999	
1003		1004		1005	
1009		1010		1011	
1015		1016		1017	
1021		1022		1023	
1027		1028		1029	
1033		1034		1035	
1039		1040		1041	
1045		1046		1047	
1051		1052		1053	
1057		1058		1059	
1063		1064		1065	
1069		1070		1071	
1075		1076		1077	
1081		1082		1083	
1087		1088		1089	
1093		1094		1095	
1099		1100		1101	
1105		1106		1107	
1111		1112		1113	
1117		1118		1119	
1123		1124		1125	
1129		1130		1131	
1135		1136		1137	
1141		1142		1143	
1147		1148		1149	
1153		1154		1155	
1159		1160		1161	
1165		1166		1167	
1171		1172		1173	
1177		1178		1179	
1183		1184		1185	
1189		1190		1191	
1195		1196		1197	
1201		1202		1203	
1207		1208		1209	
1213		1214		1215	
1219		1220		1221	
1225		1226		1227	
1231		1232		1233	
1237		1238		1239	
1243		1244		1245	
1249		1250		1251	
1255		1256		1257	
1261		1262		1263	
1267		1268		1269	
1273		1274		1275	
1279		1280		1281	
1285		1286		1287	
1291		1292		1293	
1297		1298		1299	
1303		1304		1305	
1309		1310		1311	
1315		1316		1317	
1321		1322		1323	
1327		1328		1329	
1333		1334		1335	
1339		1340		1341	
1345		1346		1347	
1351		1352		1353	
1357		1358		1359	
1363		1364		1365	
1369		1370		1371	
1375		1376		1377	
1381		1382		1383	
1387		1388		1389	
1393		1394		1395	
1399		1400		1401	
1405		1406		1407	
1411		1412		1413	
1417		1418		1419	
1423		1424		1425	
1429		1430		1431	
1435		1436		1437	
1441		1442		1443	
1447		1448		1449	
1453		1454		1455	
1459		1460		1461	
1465		1466		1467	
1471		1472		1473	
1477		1478		1479	
1483		1484		1485	
1489		1490		1491	
1495		1496		1497	
1501		1502		1503	
1507		1508		1509	
1513		1514		1515	
1519		1520		1521	
1525		1526		1527	
1531		1532		1533	
1537		1538		1539	
1543		1544		1545	
1549		1550		1551	
1555		1556		1557	
1561		1562		1563	
1567		1568		1569	
1573		1574		1575	
1579		1580		1581	
1585		1586		1587	
1591		1592		1593	
1597		1598		1599	
1603		1604		1605	
1609		1610		1611	
1615		1616		1617	
1621		1622		1623	
1627		1628		1629	
1633		1634		1635	
1639		1640		1641	
1645		1646		1647	
1651		1652		1653	
1657		1658		1659	
1663		1664		1665	
1669		1670		1671	
1675		1676		1677	
1681		1682		1683	
1687		1688		1689	
1693		1694		1695	
1699		1700		1701	
1705		1706		1707	
1711		1712		1713	
1717		1718		1719	
1723		1724		1725	
1729		1730		1731	
1735		1736		1737	
1741		1742		1743	
1747		1748		1749	
1753		1754		1755	
1759		1760		1761	
1765		1766		1767	
1771		1772		1773	
1777		1778		1779	
1783		1784		1785	
1789		1790		1791	
1795		1796		1797	
1801		1802		1803	
1807		1808		1809	
1813		1814		1815	
1819		1820		1821	
1825		1826		1827	
1831		1832		1833	
1837		1838		1839	
1843		1844		1845	
1849		1850		1851	
1855		1856		1857	
1861		1862		1863	
1867		1868		1869	
1873		1874		1875	
1879		1880		1881	
1885		1886		1887	
1891		1892		1893	
1897		1898		1899	
1903		1904		1905	
1909		1910		1911	
1915		1916		1917	
1921		1922		1923	
1927		192			